Il existe de nombreuses manières pour représenter un territoire : en utilisant des plans, des statistiques, des graphiques…

Mais, pour transcrire les émotions, les sensations qu'inspire ce territoire et assurer leur partage avec d'autres la tâche est plus ardue. Collecter les expériences subjectives et sensorielles, les restituer élargit la compréhension de cet espace et la définition des actions à y conduire.

C'est le défi que s'est lancé le Forum de l'Eurométropole en réalisant ce paysage émotionnel du bassin de vie transfrontalier de Lille-Kortrijk-Tournai.

NOTRE PARCOURS EN QUELQUES MOTS

Pour entrer dans la démarche, nous avons tout d'abord essayé d'identifier ce qui caractérisait le mieux notre territoire. C'est la conception de cartes postales, instrument courant de communication, qui nous a permis d'obtenir ces instantanés de notre territoire. L'eau, la convivialité des habitants, le patrimoine bâti y sont les thèmes dominants, mais les traditions populaires, la culture et l'architecture moderne ont aussi recueilli de nombreux suffrages.

Puis un temps important a été consacré à la réalisation d'une carte subjective de l'eurométropole. Nous y avons cherché comment exprimer nos impressions sur les caractéristiques du territoire, notre ressenti de son fonctionnement, notre perception personnelle des autres versants, quelles espérances nous formulions pour son avenir. De nombreux et fructueux échanges ont d'abord permis de mettre en avant deux composantes majeures : le Carré Bleu (la boucle piétonne et cycliste de 90 km passant par les 3 versants en s'appuyant sur les rivières et les canaux) devenu rapidement l'emblème d'une eurométropole qui marche et les frontières nationale et linguistique qui constituent encore des obstacles. Ensuite, le croisement de toutes les appréciations émises a permis de finaliser la carte subjective sous la forme de divers paysages mentaux qui se superposent et s'interpénètrent. En premier lieu la zone poreuse où la pratique d'un territoire sans frontière est déjà quotidienne. Puis, le champ des communs regroupe l'ensemble des impressions partagées décrivant l'état de l'eurométropole. Ensuite, la somme des envies rassemble toutes nos attentes pour le futur. Et, enfin, les coups de cœur identifient les centres d'intérêt de chacun chez les autres.

Cette carte est consultable en scannant le QR Code ci-dessous. Une version synthétique (sans les coups de cœur) figure au verso.

A la dernière étape, nous nous sommes attachés à identifier quelles actions il était indispensable de conduire en priorité. Pour cela nous avons imaginé ce que pourrait être la Une d'un journal eurométropolitain dix ans plus tard. L'adaptation au changement climatique et l'amélioration du cadre de vie sont les deux préoccupations les plus communes, mais des avancées sont aussi attendues sur la mobilité, l'évènementiel ainsi que sur la formation et l'emploi.

Cette expérience montre que les habitants de ce territoire, assis sur deux pays, trois régions et deux langues, partagent beaucoup de choses dans leur appréciation de cet espace et de ses perspectives.

A ce titre, on peut affirmer que l'esprit eurométropolitain existe bien sur le bassin de vie de Lille-Kortrijk-Tournai. Cette situation, exceptionnelle en Europe, gisement de nombreuses opportunités, ne demande qu'à être exploitée pour renforcer et concrétiser l'ambition de l'Eurométropole Lille-Kortrijk-Tournai.

POUR PLUS D'INFOS, SCANNER LE QR CODE

LES SAPROPHYTES

FORUM EUROMÉTROPOLE EUROMETROPOOL
LILLE • KORTRIJK • TOURNAI

PAYSAGE EMOTIONNEL

DU BASSIN DE VIE TRANSFRONTALIER
LILLE-KORTRIJK-TOURNAI

JANVIER 2023

CARTE SUBJECTIVE SUBJECTIEVE ATLAS

PAYSAGE EMOTIONNEL GEVOELSMATIG LANDSCHAP

DU BASSIN DE VIE VAN HET LEEFGEBIED
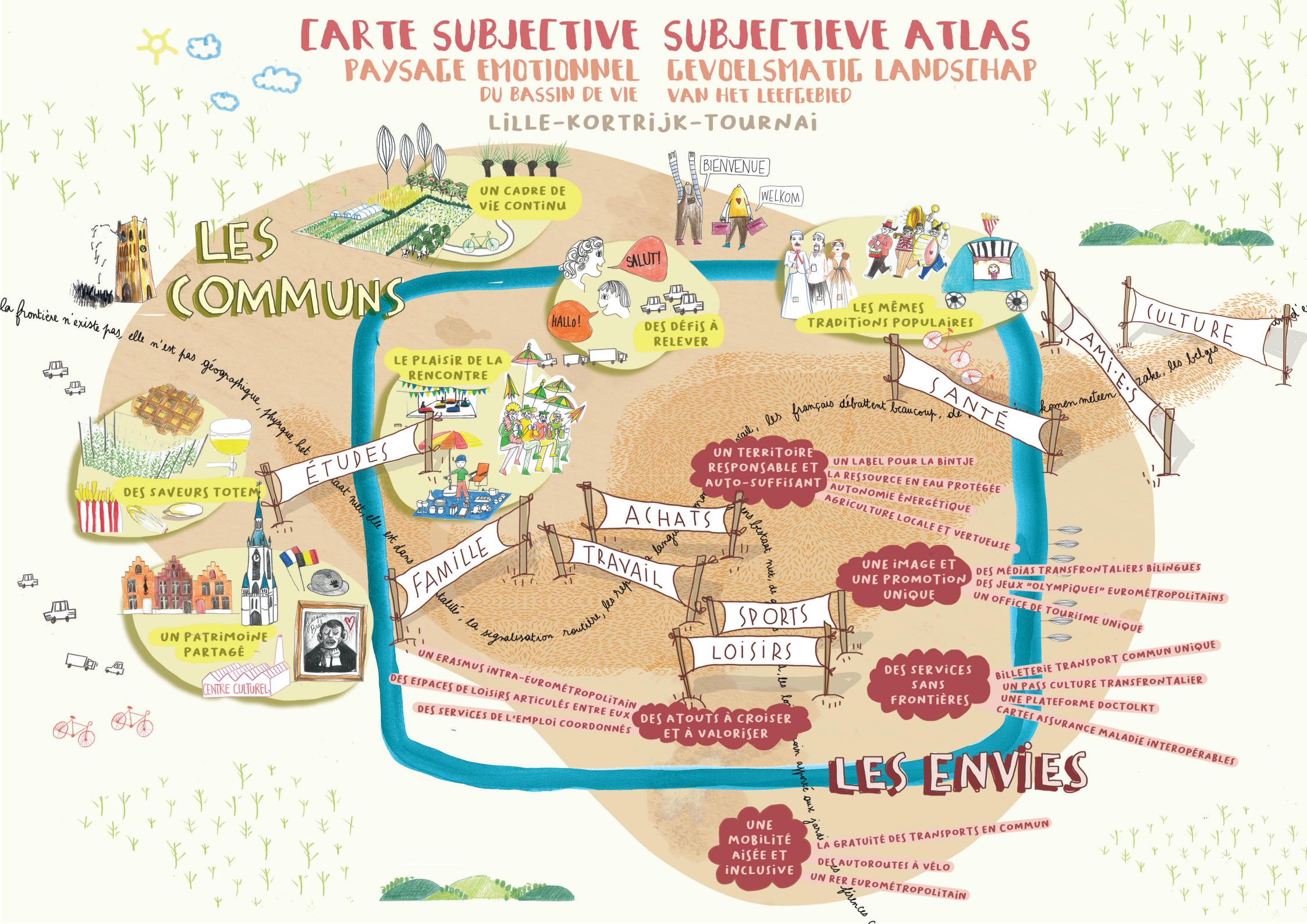
LILLE-KORTRIJK-TOURNAI