2016 en images

EUROMÉTROPOLE
EUROMETROPOOL
LILLE ◦ KORTRIJK ◦ TOURNAI

L'ANNÉE DE TRANSITION VERS UNE EUROMÉTROPOLE 2.0

Les membres de l'Eurométropole ont évalué les résultats de leur coopération et du fonctionnement du GECT. Une occasion de réfléchir à l'avenir et de définir des thématiques prioritaires resserrées, des actions plus précises et une organisation des travaux simplifiée pour 2017.

Le 2 mai 2016, le **nouveau directeur, Loïc Delhuvenne**, est recruté.

GOUVERNANCE DE L'EUROMÉTROPOLE

Les **Bureaux et les Assemblées de 2016**, sous la présidence de Rudy Demotte puis celle de Martine Aubry, ont été décisifs pour mettre en œuvre, avec les partenaires, le processus d'évolution du GECT.

Martine Aubry a été élue présidente de l'Eurométropole en juillet 2016, pour une année. Rudy Demotte, Président sortant, Vincent Van Quickenborne et Damien Castelain sont ses vice-présidents.

Interreg France-Wallonie-Vlaanderen
Emploi sans frontières
Grenzeloos tewerkstellen

DÉVELOPPEMENT SOCIO-ÉCONOMIQUE

L'Eurométropole participe aux projets Interreg **Emploi sans frontières** (1/1/2016 au 31/12/2019) et **Compétences sans frontières** (1/10/2016 au 30/9/2020), pour les aspects communication et le relai des informations liées à l'emploi. Elle co-finance *Compétences sans frontières,* qui développera entre autres un observatoire socio-économique.

Plusieurs **rencontres avec l'Union Benelux** (Belgique, Pays-Bas, Luxembourg) ont été organisées pour identifier les synergies possibles pour 2017.

Interreg France-Wallonie-Vlaanderen
Grenzeloos Competent
Compétences sans frontières

Benelux

ESPACE BLEU

L'**Atelier Espace bleu** a poursuivi sa mission de développement du projet. En ligne de mire : un outil de partage des contacts et projets liés à l'eau, des actions dans chaque commune et une fête de l'eau en 2018, événement participatif et rassembleur pour les citoyens.

Le **22 mars 2016**, jour de la fête mondiale de l'eau, Rudy Demotte, président de l'Eurométropole, a officiellement lancé la dynamique ESPACE BLEU à Kortrijk. Plusieurs bonnes pratiques, internationales ou issues du territoire de l'Eurométropole, ont notamment été présentées, autour de huit grandes thématiques.

L'Eurométropole et Studio 16 ont organisé la première université d'été du **29 Août au 8 septembre** sur le thème des voies d'eau ("couloirs"). Cette « **summerschool** » a réuni 40 étudiants flamands, français et wallons. L'objectif était d'inventorier les rivières et canaux des trois bassins du territoire (l'Escaut, la Lys, la Dendre, le canal de l'Espierres, le canal Nimy-Blâton, etc.) et de transformer les points noirs en opportunités.

Le lancement de l'ESPACE BLEU a aussi été l'occasion de découvrir entre mars et juin l'exposition **Water.War** (interpellation des publics sur les enjeux autour de l'eau au 21e siècle par la voie artistique).

L'Eurométropole est associée au portefeuille de projets Interreg **Flandria Rhei** lancé en novembre 2016.

CLICK !

Dans le cadre de cette dynamique, l'Eurométropole a organisé deux événements d'information sur le **transport fluvial** et les opportunités offertes pour les communes et autres acteurs du territoire, les **11 octobre** (Menin) et **22 novembre** (Tournai).

Les billets transfrontaliers **Trampoline** (tarif plus intéressant que le tarif international) sont achetables dans les bornes automatiques en gares depuis le premier semestre 2016.

MOBILITÉ

Les membres du **FORUM de la Société civile** ont poursuivi leurs travaux liés en particulier à l'identification de « hiatus » existants à la frontière pour les transports en bus. L'objectif : une meilleure communication pour guider les voyageurs.

La compatibilité des billettiques Transpole/TEC a par ailleurs été testée sur la **ligne de bus transfrontalière MWR** (Mouscron-Wattrelos-Roubaix).

VISITES ÉNERGIE

L'Eurométropole a organisé **3 visites découvertes de terrain** autour des énergies alternatives. L'idée est de partager les bonnes pratiques, de favoriser le dialogue et de généraliser l'intégration de dynamiques écologiques et durables. En priorité réservées aux acteurs de l'Eurométropole, ces visites en petit comité permettent aussi d'en apprendre davantage sur des initiatives locales exemplaires.

CLICK !

Direction **Mouscron** le **21 avril** pour explorer son pôle et son éco-quartier ELEA, pionniers en Belgique, ainsi que son centre d'information et de formation en éco-construction.

Tournai (Froyennes) a accueilli les visiteurs le **23 septembre** sur le chantier du Negundo 4, un bâtiment qui intègre des panneaux photovoltaïques directement dans son architecture. Place à l'innovation en matière de gestion de l'électricité, de la chaleur et de l'eau pour l'ensemble des bâtiments !

Le **8 juin**, les participants partaient à la découverte du Centre administratif de **Zwevegem**. Cet ancien bâtiment industriel a été réhabilité de manière éco-responsable pour devenir un vrai lieu fonctionnel regroupant tous les services aux habitants.

PARTICIPATION CITOYENNE

Next Festival a initié une démarche citoyenne innovante : **Hack the Eurometropolis**. L'objectif ? Donner la parole aux citoyens pour transformer l'Eurométropole. Au coeur des préoccupations des participants lors des sessions des 16 février et du 30 Août, on retrouve les langues, la mobilité, l'économie collaborative et les jeunes. Plus verte, plus intégratrice, plus conviviale : chacun y a décrit son Eurométropole 2.0, sans limite à l'envie et à l'imagination. Pour faire suite à cette démarche, un premier **Eurometropolis Café** (lieu d'échange et de partage des initiatives innovantes et citoyennes) a eu lieu le 30 novembre à Kortrijk.

Le **FORUM de la société civile**, sous la présidence française de Jean-François Dutilleul, a alimenté les réflexions eurométropolitaines liées notamment à l'alternance transfrontalière, aux transports en commun et à l'apprentissage des langues. Engagé cette année sur une dynamique constructive et partagée, le FORUM joue le rôle de courroie de transmission entre la société civile et les politiques. Il s'est ainsi initié à de **nouvelles méthodes de co-production**: le « world café » et le « forum ouvert ». Nombre de leurs travaux nourrissent les actions prévues en 2017.

CLICK !

LABELLISATIONS & PARTENARIATS

Accordés par l'Eurométropole, ils soutiennent les **initiatives transfrontalières** (tous domaines confondus) des acteurs du territoire.

17 événements culturels, éducatifs, artistiques, sportifs ou liés à l'Europe ont été labellisés en 2016. **7** ont fait l'objet d'un **partenariat**.

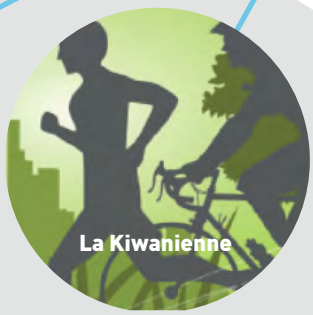

Et encore plus ...

FLASH INFO EUROMETROPOLIS

Retrouvez le mensuel d'info de l'Eurométropole !

CLICK !

EUROMETROPOLIS NEWS

Une équipe de bénévoles des 3 versants se penche chaque semaine sur l'actualité eurométropolitaine. Le résultat : une newsletter bilingue avec un regard neuf et citoyen sur le territoire !

CLICK !

Rédaction & conception / **Redactie & ontwerp**
Agence de l'Eurométropole / Agentschap van de Eurometropool.

Crédits photo (si non mentionnés) / **Copyright** (indien niet vermeld)
Emploi sans frontières, Grenzeloos Competent, Interreg V; Eurometropolis News; Heartbeats Eurometropolis Festival, What's the matter with cooperation?, La Kiwanienne, Cap Innovaction, Eurométropole Masters Print, Watch This Space, Marie-Hélène Elleboudt, NEXT Festival, Infrabel, Saskia Bricmont, IDETA, Vincent Lecigne, MEL, Dimitri Toebat, Agence de l'Eurométropole / Agentschap van de Eurometropool.

Imprimé sur du papier recyclé / gedrukt op kringlooppapier : Style Copy Print.
© Agence de l'Eurométropole / Agentschap van de Eurometropool
Décembre / December 2016

Doorniksestraat 63
B-8500 Kortrijk
+32 (0)56 23 11 00
info@eurometropolis.eu
www.eurometropolis.eu